Генеральный план
населенного пункта дер. Борок

Назаровского сельского поселения, Рыбинского муниципального района, Ярославской области

Карта планируемого размещения объектов местного значения

С

Утверждена
решением муниципального Совета
Рыбинского муниципального района
от ____ 2020г. № ____

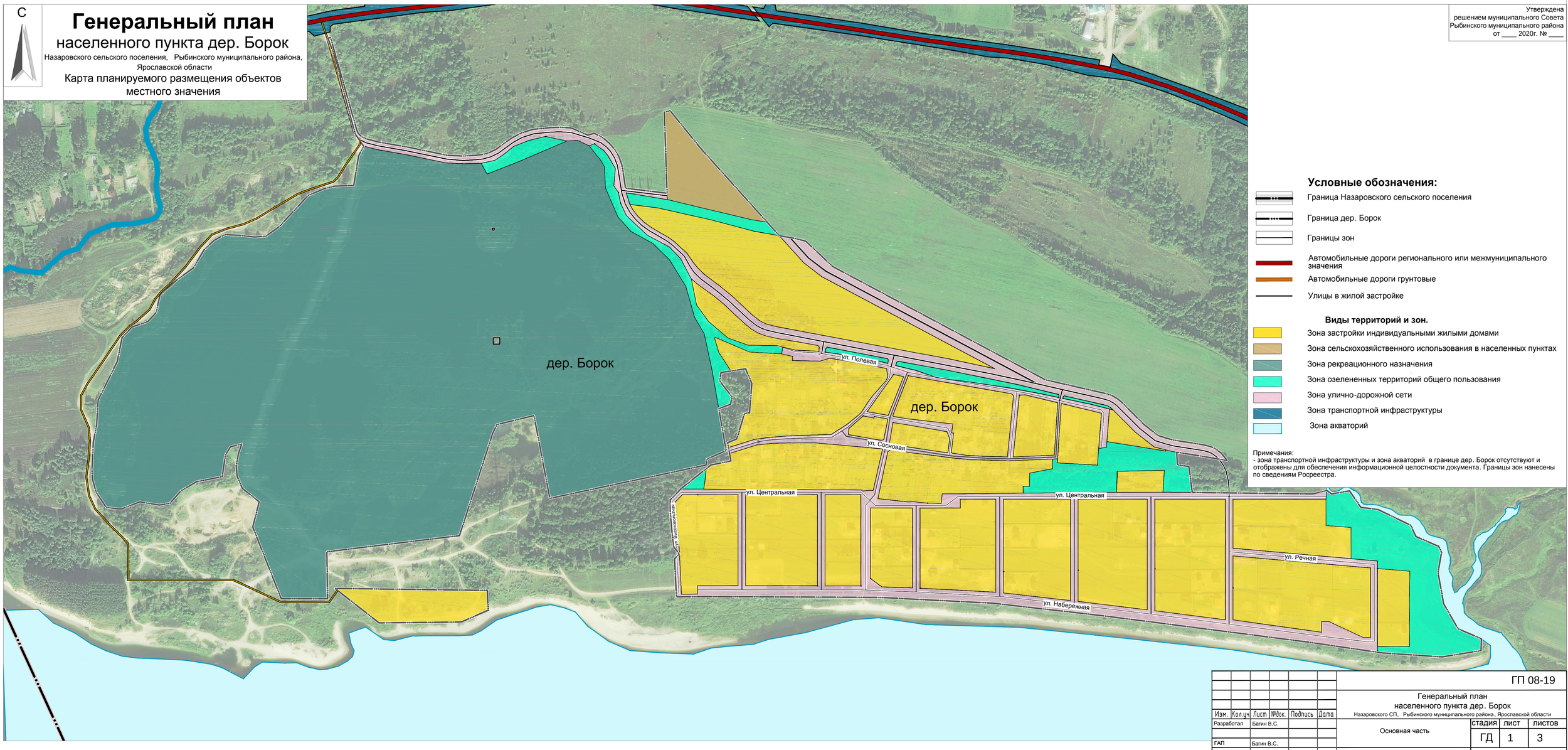

Условные обозначения:

- Граница Назаровского сельского поселения
- Граница дер. Борок
- Границы зон
- Автомобильные дороги регионального или межмуниципального значения
- Автомобильные дороги грунтовые
- Улицы в жилой застройке

Виды территорий и зон.

- Зона застройки индивидуальными жилыми домами
- Зона сельскохозяйственного использования в населенных пунктах
- Зона рекреационного назначения
- Зона озелененных территорий общего пользования
- Зона улично-дорожной сети
- Зона транспортной инфраструктуры
- Зона акваторий

Примечания:
- зона транспортной инфраструктуры и зона акваторий в границе дер. Борок отсутствуют и отображены для обеспечения информационной целостности документа. Границы зон нанесены по сведениям Росреестра.

Изм.	Кол.уч.	Лист	№док.	Подпись	Дата	ГП 08-19		
						Генеральный план населенного пункта дер. Борок Назаровского СП, Рыбинского муниципального района, Ярославской области		
Разработал		Багин В.С.				Основная часть	стадия	лист	листов
							ГД	1	3
ГАП		Багин В.С.							
						Карта планируемого размещения объектов местного значения М 1 : 3000	ИП Багин В. С. г. Рыбинск. 2020 г		